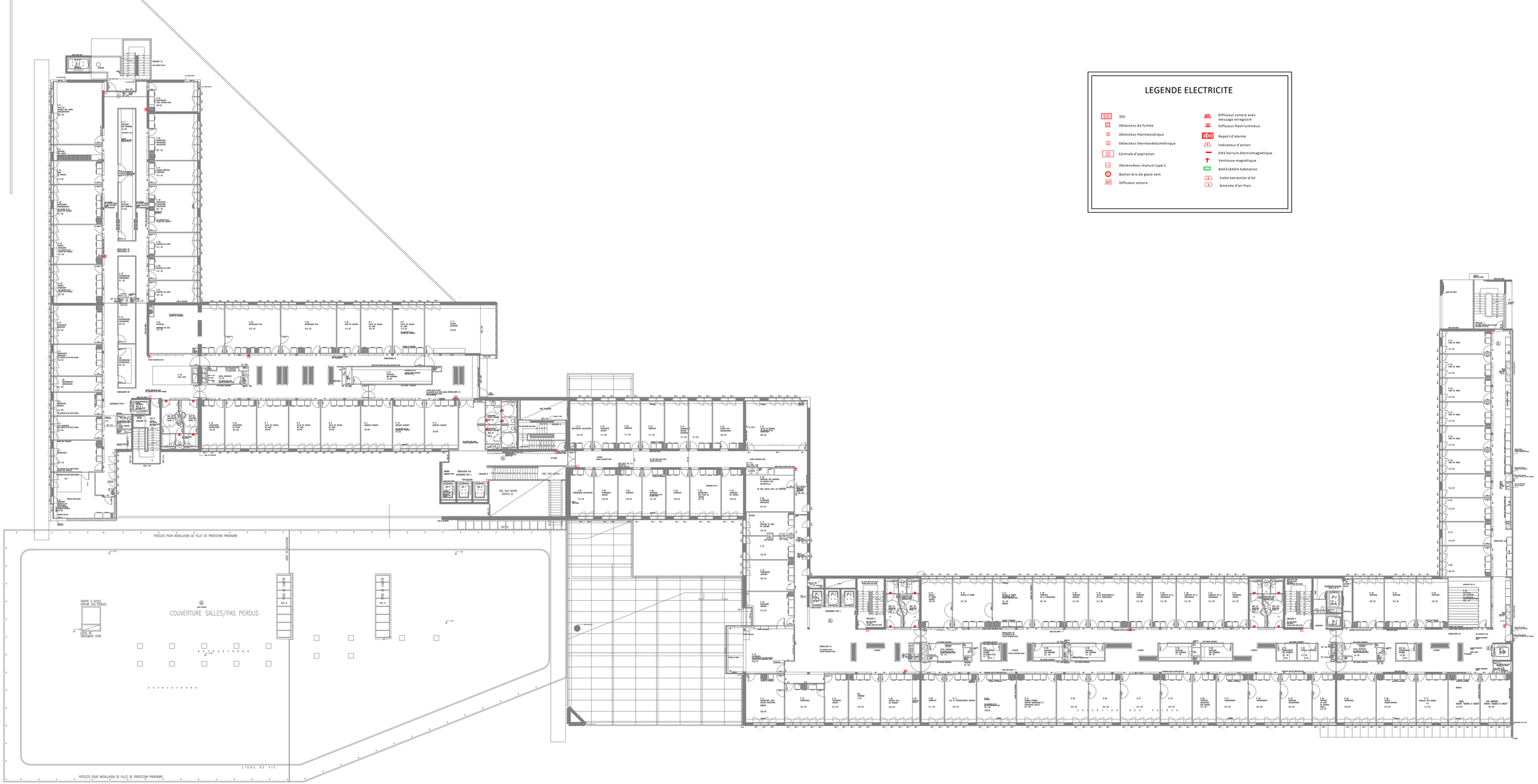

LEGENDE ELECTRICITE

- SSI — SSI
- Détecteur de fumée
- Détecteur thermostatique
- Détecteur thermovélocimétrique
- Centrale d'aspiration
- Déclencheur manuel type 1
- Boitier bris de glace vert
- Diffuseur sonore
- Diffuseur sonore avec message enregistré
- Diffuseur flash lumineux
- Report d'alarme
- Indicateur d'action
- DAS Serrure électromagnétique
- Ventouse magnétique
- BAES+BAEH habitation
- Volet extraction d'air
- Amenée d'air frais

Secretariat général Délégation inter-régionale
Paris Ile-de-France
Département immobilier

MAITRE D'OUVRAGE

Tribunal Judiciaire de Pontoise
5 rue Victor Hugo
95300 PONTOISE

TRAVAUX DE REMPLACEMENT DU SYSTEME DE SECURITE INCENDIE (SSI)

BUREAU ETUDE FLUIDE

PVAC

14, route d'Argenteuil
95100 Cormeilles-en-Parisis
Tel : 01 34 19 01 02
c.dumont@pvac.fr

NIVEAU 2

ECHELLE : 1/150

DATE : 2024

INDICE	DATE	MODIFICATION
A	17.04.24	PREMIER APPROF

PHASE	LOT	TYP	RACCOR	FEUILLETON	INDICE
PRO	SSI	PLAN	N2	0000	0